

OPĆI PODATCI O ODJELU

Šumarija	Bosansko-Grahovo		
Gospodarska jedinica	Gnjat-Risovac		
Odjel	94		
Površina (ha)	64,9		
Neto drvena masa (m ³)	Četinjače	Listače	Σ
		3 253,17	3 253,17
Srednja zapremina doznačenog stabla (m ³)	0,41		
Srednji promjer doznačenih stabala	21,15		
Ukupna drvena zapremina doznačenih stabala (m ³)	3 893,18		
Ukupan broj doznačenih stabala (komada)	9 550		
Prosječni broj doznačenih stabala (kom/ha)	147,1		
Prosječna doznačena zapremina doznačenih stabala (m ³ /ha)	59,99		
Srednja udaljenost privlačenja (m)	>1 000		
Uvjeti rada	Jako nepovoljan		
Dvotjedna dinamika	610 m ³ (odnosi se na LOT 16, odjeli 94 i 96)		
Potreban broj radnih dana	99 (odnosi se na LOT 16, odjeli 94 i 96)		
Vrijednost poslova (KM)	166 941,73 (odnosi se na LOT 16, odjeli 94 i 96)		
Udaljenost od šumarije (km) cca.	18		
Napomena:	Datum početka obračuna radnih dana je 01.06.2018.		

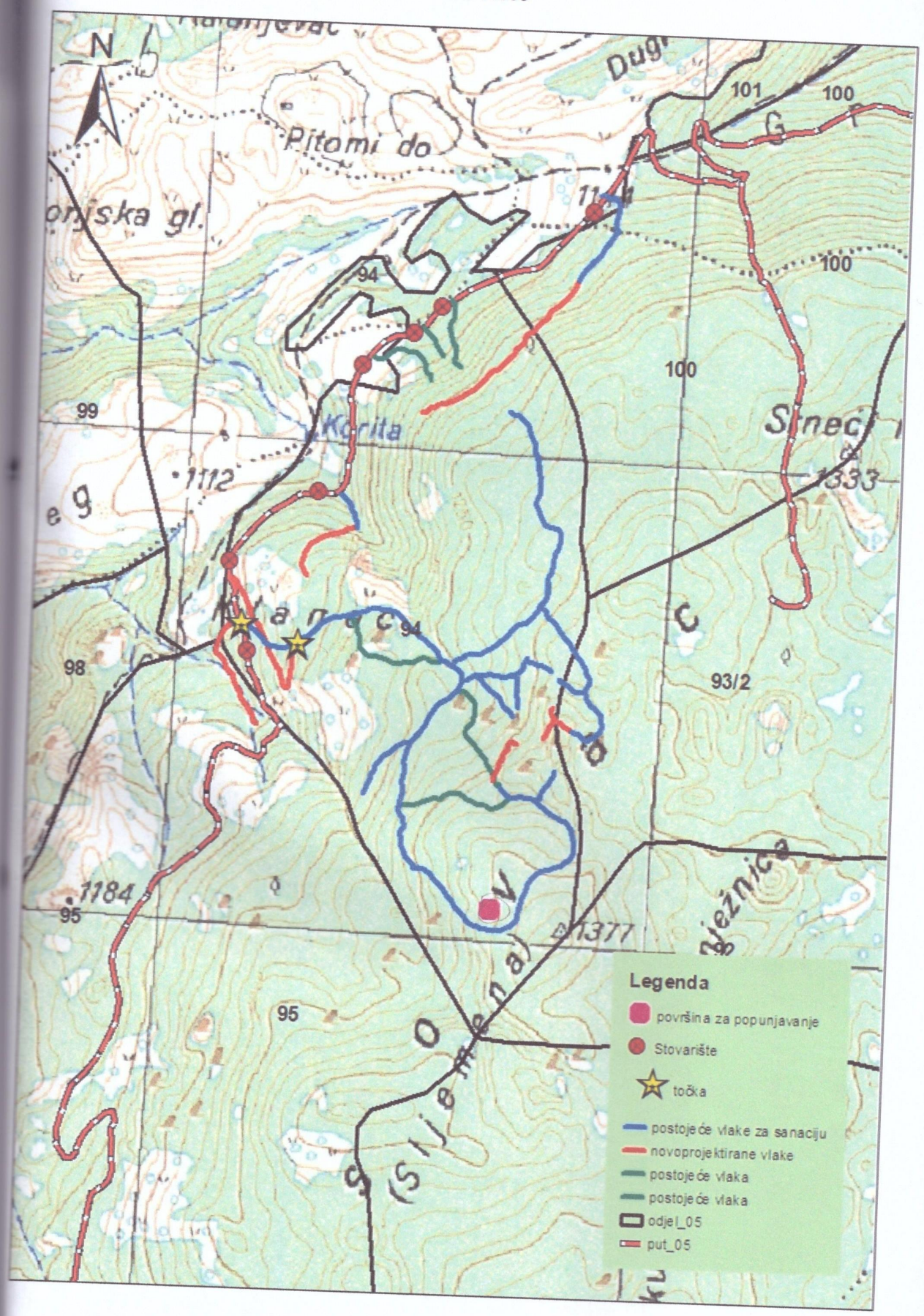

OPĆI PODATCI O ODJELU

Šumarija	Bosansko-Grahovo		
Gospodarska jedinica	Gnjat-Risovac		
Odjel	96		
Površina (ha)	50,57		
Neto drvena masa (m ³)	Četinjače	Listače	Σ
		1 758,59	1 758,59
Srednja zapremina doznačenog stabla (m ³)	0,83		
Srednji promjer doznačenih stabala	26,22		
Ukupna drvena zapremina doznačenih stabala (m ³)	2 138,18		
Ukupan broj doznačenih stabala (komada)	2 587		
Prosječni broj doznačenih stabala (kom/ha)	51,2		
Prosječna doznačena zapremina doznačenih stabala (m ³ /ha)	42,28		
Srednja udaljenost privlačenja (m)	751-1 000		
Uvjeti rada	Nepovoljan		
Dvotjedna dinamika	610 m ³ (odnosi se na LOT 16, odjeli 94 i 96)		
Potreban broj radnih dana	99 (odnosi se na LOT 16, odjeli 94 i 96)		
Vrijednost poslova (KM)	166 941,73 (odnosi se na LOT 16, odjeli 94 i 96)		
Udaljenost od šumarije (km) cca.	18		
Napomena:	Datum početka obračuna radnih dana je 01.06.2018.		

sumarija Bosansko Grahovo, G.J. Gnjat Risovac, Odjel 96,
M 1:10000

